Maya de Bij-cakejes

Wat heb je nodig?

- Kleine cakejes
- Satéprikkers
- Schaar
- Plakband
- Uitgeknipte plaatjes van het andere blad

Hoe maak je dit?

1

Knip de Maya de Bij-plaatjes en de bloemetjes uit.

2

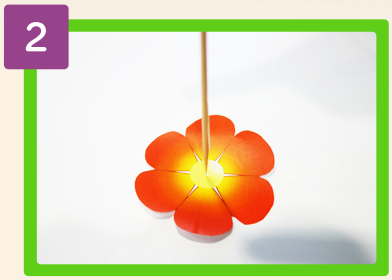

Prik de punt van een satéprikker door een bloemetje.

3

Plak de Maya de Bij-plaatjes met een plakbandje aan de bovenkant van de prikker.

4

Steek de prikkers in een (zelf gebakken) cakeje en smullen maar!

Extra smultip!

Prik ook wat stukjes fruit (aardbei, druiven, appel) aan de prikker en de traktatie wordt nóg lekkerder.
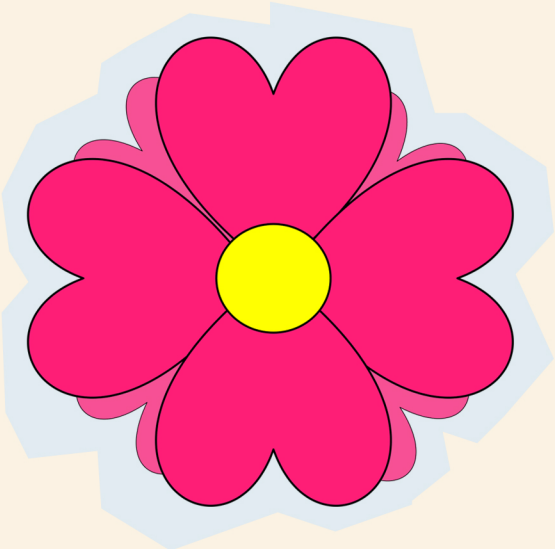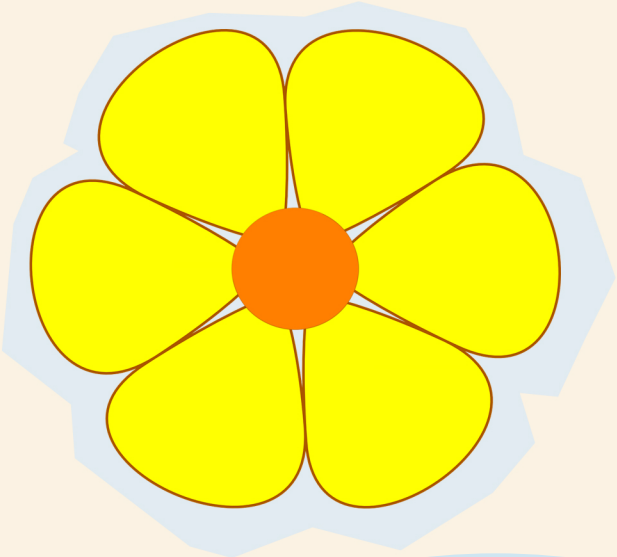
Maya de Bij-cakejes