Ballen gooien

Wat heb je nodig?

- Papieren bekertjes
- Foam (3 kleuren)
- Pompons

Hoe maak je dit?

1

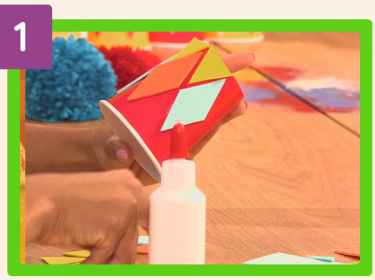

knip driehoekjes van het foam en plak ze om en om op een bekertje.

2

Knip rondje svan het foam en plak het op een ander bekertje

3

Zo maak je allerlei verschil-lende circus patronen, in totaal heb je 12 bekertjes nodig

4
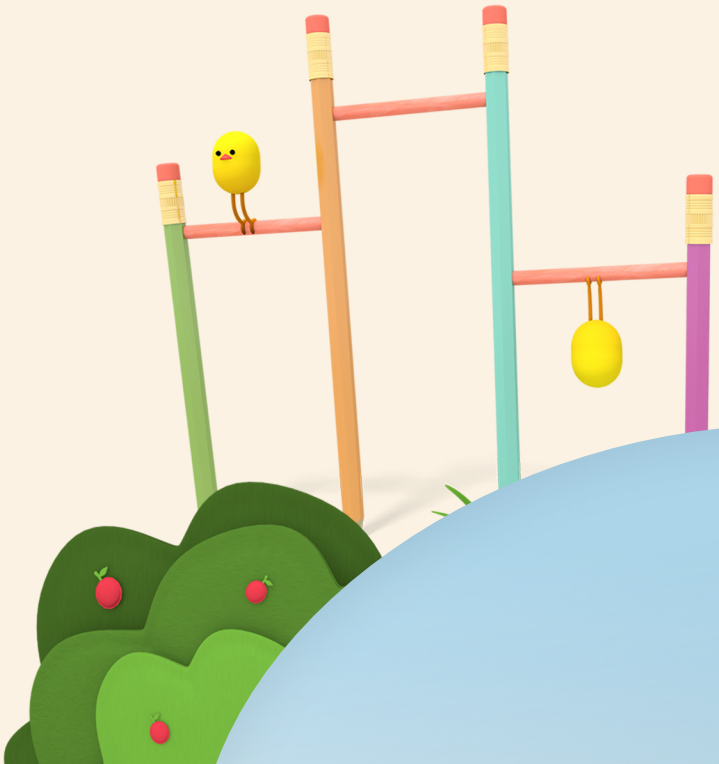
Stapel ze op elkaar en gooien maar